

ΠΕΡΙΦΕΡΕΙΑ ΠΕΛΟΠΟΝΝΗΣΟΥ
ΠΕΡΙΦΕΡΕΙΑΚΗ ΕΝΟΤΗΤΑ ΜΕΣΣΗΝΙΑΣ

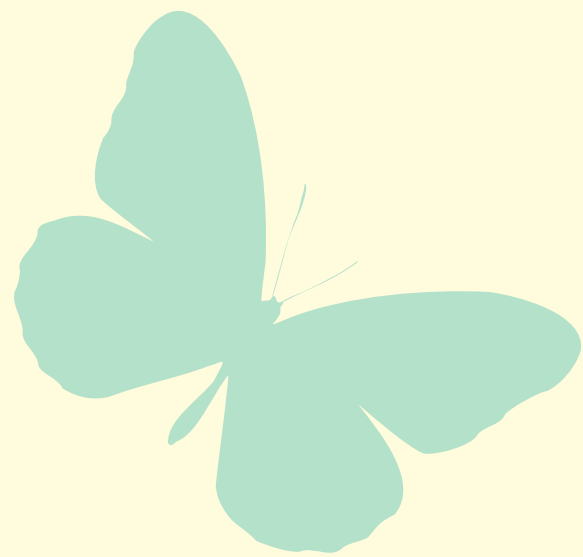

*“Προλαμβάνω
τον Καρκίνο του μαστού”*

Επιστημονική Διημερίδα

με την συνεργασία

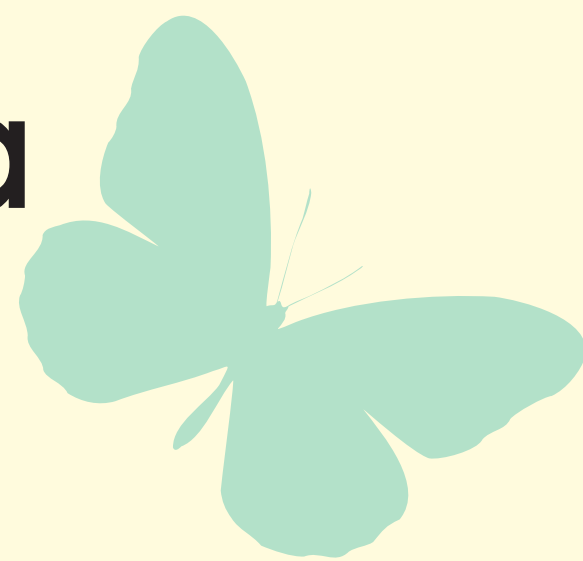

Α' Προπαιδευτικής Χειρουργικής Κλινικής
Πανεπιστημίου Αθηνών, Γ.Ν.Α “Ιπποκράτειο”

Ομιλία για το κοινό: Παρασκευή 4/3/2016, ώρα 19.00

Καλαμάτα 4 & 5 Μαρτίου 2016

**Αίθουσα Αλέξανδρος Κουμουνδούρος
(Περιφέρεια Μεσσηνίας)**

Την Παρασκευή 4/3/2016 και ώρα 15.00 - 18.00
και το Σάββατο 5/03/2016 και ώρα 09.00 - 14.00 & 16.00 - 19.00

θα πραγματοποιηθεί κλινική εξέταση για το κοινό
στο ισόγειο του Διοικητηρίου.

Τηλέφωνο επικοινωνίας για ραντεβού: 2721 361380, κ. Πικίου, Επισκέπτρια
Ώρες Επικοινωνίας 09.00 - 14.00