



ΕΛΛΗΝΙΚΗ ΕΤΑΙΡΕΙΑ ΒΙΟΨΥΧΟΚΟΙΝΩΝΙΚΗΣ ΠΡΟΣΕΓΓΙΣΗΣ ΣΤΗΝ ΥΓΕΙΑ

5^ο

ΣΥΝΕΔΡΙΟ ΒΙΟΨΥΧΟΚΟΙΝΩΝΙΚΗΣ ΠΡΟΣΕΓΓΙΣΗΣ
ΣΤΗΝ ΙΑΤΡΙΚΗ ΠΕΡΙΘΑΛΨΗ

ΜΕ ΔΙΕΘΝΗ ΣΥΜΜΕΤΟΧΗ



19-21
Μαρτίου 2015

Θεσσαλονίκη
THE MET HOTEL



Υπό την αιγίδα
Γ' Ψυχιατρικής Κλινικής ΑΠΘ
Τμήματος Ιατρικής ΑΠΘ



Προκαταρκτικό
πρόγραμμα

ΠΡΟΣΚΛΗΣΗ

5^ο Συνέδριο Βιοψυχοκοινωνικής Προσέγγισης στην Ιατρική Περίθαλψη

Αγαπητοί συνάδελφοι,

Έχουμε την τιμή και τη χαρά να σας προσκαλέσουμε να συμμετάσχετε στο «5^ο Συνέδριο Βιοψυχοκοινωνικής Προσέγγισης στην Ιατρική Περίθαλψη», που διοργανώνεται από την «Ελληνική Εταιρεία Βιοψυχοκοινωνικής Προσέγγισης στην Υγεία», υπό την αιγίδα της Γ΄ Ψυχιατρικής Κλινικής και του Ιατρικού Τμήματος ΑΠΘ και θα πραγματοποιηθεί από 19 έως 21 Μαρτίου 2015, στο συνεδριακό κέντρο του ξενοδοχείου *The Met Hotel* στη Θεσσαλονίκη.

Από τον Μάρτιο του 2011, και κάθε επόμενο Μάρτιο μέχρι το 2014, πραγματοποιήθηκαν τα τέσσερα Συνέδρια Βιοψυχοκοινωνικής Προσέγγισης στην Ιατρική Περίθαλψη. Η μεγάλη επιτυχία των τεσσάρων προηγούμενων συνεδρίων καταδείχθηκε, αφενός, από τη μεγάλη συμμετοχή των επιστημόνων υγείας και, αφετέρου, από την ιδιαίτερα θετική αποτίμηση των εργασιών του. Τα δεδομένα αυτά, σε συνδυασμό με την ανάγκη συνεχούς επιμόρφωσης των επαγγελματιών υγείας στο βιοψυχοκοινωνικό πρότυπο, καθιέρωσαν το συνέδριο ως ένα από τα πιο επιτυχή ελληνικά συνέδρια με διεθνή συμμετοχή, καθιστώντας, έτσι, επιβεβλημένη τη συνέχισή του.

Η πολυπαραγοντικότητα της αιτιοπαθόγένεσης νοσημάτων εκφραζόμενων είτε σε σωματικό επίπεδο είτε σε ψυχικό, η συννόσηση και η διαπλοκή του ψυχικού με το σωματικό, η αναπτυξιακή προσέγγιση και το ψυχοκοινωνικό πλαίσιο στην κατάσταση της υγείας του ανθρώπου, η ποιότητα ζωής των ασθενών, το στίγμα και οι προκαταλήψεις σε ποικίλες σωματικές και ψυχιατρικές νόσους, οι βιολογικές θεραπείες και ιδιαίτερα η ψυχοφαρμακοθεραπεία, οι ψυχοθεραπείες και άλλες ψυχοκοινωνικές παρεμβάσεις αποτελούν ορισμένα από τα υπό εξέλιξη επιστημονικά και ερευνητικά πεδία.

Με βάση τη θετικότερη εμπειρία από τα τέσσερα πρώτα συνέδρια, έχουμε την πεποίθηση ότι η παρουσίαση των σύγχρονων επιστημονικών δεδομένων στο 5^ο Συνέδριο Βιοψυχοκοινωνικής Προσέγγισης στην Ιατρική Περίθαλψη, από εκλεκτούς συναδέλφους, διακεκριμένους στη χώρα μας και στο εξωτερικό, θα προσφέρει τη δυνατότητα διεύρυνσης των γνώσεων και ευαισθητοποίησης των συμμετεχόντων επαγγελματιών υγείας στη βιοψυχοκοινωνική θεώρηση της νόσου και του ασθενούς.

Οι Πρόεδροι του Συνεδρίου

ΑΠΟΣΤΟΛΟΣ ΙΑΚΩΒΙΔΗΣ

ΚΑΘΗΓΗΤΗΣ ΨΥΧΙΑΤΡΙΚΗΣ ΑΠΘ

Γ΄ ΨΥΧΙΑΤΡΙΚΗ ΚΛΙΝΙΚΗ ΑΠΘ

ΙΩΑΝΝΗΣ ΝΗΜΑΤΟΥΔΗΣ

ΚΑΘΗΓΗΤΗΣ ΨΥΧΙΑΤΡΙΚΗΣ ΑΠΘ

ΔΙΕΥΘΥΝΤΗΣ Γ΄ ΨΥΧΙΑΤΡΙΚΗΣ ΚΛΙΝΙΚΗΣ ΑΠΘ

ΟΡΓΑΝΩΤΙΚΗ ΕΠΙΤΡΟΠΗ

Πρόεδροι:	Ιακωβίδης Απόστολος, Νηματούδης Ιωάννης	
Μέλη:	Αμπατζόγλου Γ. Δημέλλης Δ. Διακογιάννης Ι. Ιεροδιακόνου-Μπένου Ι. Καπρίνης Σ. Κυζιρίδης Θ. Κυζιρίδου Σ.	Μαυρίδης Θ. Νασίκα Ζ. Παναγιωτίδης Π. Προκοπίου Π. Σοφός Α. Φουντουλάκης Κ. Φωτιάδης Π.

ΕΠΙΣΤΗΜΟΝΙΚΗ ΕΠΙΤΡΟΠΗ

Πρόεδρος:	Ζηλίκης Νικόλαος	
Επίτιμα μέλη:		
Αλεβιζόπουλος Γ. Βλαϊκίδης Ν. Γαρύφαλλος Α. Γαρύφαλλος Γ. Γκιουζέπας Ι. Γουρζής Φ. Ιακωβίδης Β. Ιεροδιακόνου Χ. Καπρίνης Γ. Καράβατος Α. Καρακώστας Δ.	Καρκανιάς Α. Κολαΐτης Γ. Κονταξάκης Β. Λειβαδίτης Μ. Λιάκος Α. Λιάππας Ι. Μαυρέας Β. Μποστταντζοπούλου Σ. Παπαγεωργίου Χ. Παπαδημητρίου Γ. Πλουμπίδης Δ.	Πολυζωίδης Κ. Ραμπαβίλας Α. Σαμακουρή Μ. Σολδάτος Κ. Στεφανής Κ. Ταρλατζής Β. Τάσκος Ν. Τζαβάρας Ν. Τσονίδης Χ. Φωκάς Κ. Ωρολογάς Α.

Μέλη:		
Αθανασιάδης Λ. Ασημακόπουλος Κ. Γουρνέλλης Ρ. Γρηγοριάδης Δ. Δικαίος Δ. Δουζένης Α. Ζέρβας Ι. Κώνστα Α. Λαζαράτου Ε.	Λαυρεντιάδης Γ. Μαλλιώρη Μ. Μέλλος Ε. Μουσσάς Γ. Μποζίκας Β. Μπονώτης Κ. Μυρωνίδου Μ. Οικονόμου Μ. Παπαρρηγόπουλος Θ.	Παρλαπάνη Ε. Ρίζος Ε. Σακκάς Π. Σερντάρη Α. Σκαπινάκης Π. Στεφανής Ν. Συγγελάκης Μ. Χατζημανώλης Ι. Χριστοδούλου Χ.

ΚΥΡΙΑ ΘΕΜΑΤΑ ΤΟΥ ΣΥΝΕΔΡΙΟΥ

Αιματολογικές παθήσεις και ψυχισμός
Αναπαραγωγική λειτουργία
Αναπτυξιακή διάσταση στην Ψυχοσωματική Ιατρική
Ανοσολογία - Αλλεργιολογία
Αυτοάνοσα νοσήματα
Αυτοκτονικότητα
Βιοηθική
Βιοτεχνολογία και θεραπευτική σχέση
Βιοψυχοκοινωνική έρευνα
Βιοψυχοκοινωνική προσέγγιση στη Χειρουργική
Γενετική και Ψυχοσωματική Ιατρική
Διαπολιτισμική Ψυχιατρική
Διαταραχές Αισθητηρίων Οργάνων και ψυχισμός
Διαταραχές Λήψης Τροφής
Εγκαύματα και ψυχισμός
Εξαρτήσεις
Επαγγελματική Εξουθένωση επαγγελματιών υγείας
Επείγοντα στη Σ/Δ Ψυχιατρική
Επικοινωνία ασθενούς-γιατρού
Εκπαίδευση στην Ψυχοκοινωνική διάσταση
Ιατρική Ψυχολογία
Ιστορία της Ψυχοσωματικής Ιατρικής
Κοινωνική – Κοινωνική Ψυχιατρική
Μονάδα Εντατικής Φροντίδας και ψυχισμός
Νευροαπεικόνιση
Νευρολογία-Ψυχιατρική
Νευροχειρουργική και Ψυχιατρική
Νευροψυχολογία
Νευρωτικές διαταραχές στη σωματική νόσο
Νοητική Υστέρηση και σωματική νόσο
Ο θνήσκων ασθενής
Οικονομία Υγείας στην Ψυχοσωματική Ιατρική
Οργανικές ψυχικές διαταραχές
Ορθοπαιδική, Τραυματολογία και ψυχισμός
Παιδί, Έφηβος και Ψυχοσωματική Ιατρική
Περιβαλλοντική υποστήριξη σωματικά πάσχοντος
Πλαστική Χειρουργική και Ψυχιατρική

Πνευμονολογία και Ψυχιατρική
Ποιότητα – Ικανοποίηση Ζωής στον χρόνιο ασθενή
Προληπτική Ψυχιατρική
Προσωπικότητα και Συμπεριφορά ως προς τη νόσο
Σεξουαλική λειτουργία και διαταραχές
Στρες και Σωματική υγεία
Στίγμα και νόσος
Συμβουλευτική/Διασυνδετική Ψυχιατρική
Συναισθ. διαταραχές και σωματικές παθήσεις
Σύνδρομο Επικτήτης Ανοσοανεπάρκειας (AIDS)
Σωματική Αναπηρία και ψυχισμός
Σωματόμορφες διαταραχές
Ύπνος και διαταραχές
Φαρμακευτικές Αλληλεπιδράσεις
Φορτίο φροντίδας του ασθενούς
Χρόνιος πόνος
Ψυχιατρική Γενικού Νοσοκομείου
Ψυχιατρική και Πρωτοβάθμια Περίθαλψη
Ψυχιατρική και Σωματική Συνοσηρότητα
Ψυχοτροδικαστική και Σ/Δ Ψυχιατρική
Ψυχοακουστική
Ψυχογηριατρική
Ψυχο-Δερματολογία
Ψυχο-Ενδοκρινολογία
Ψυχοθεραπείες
Ψυχο-Καρδιολογία
Ψυχοκοινωνική διάσταση των Μεταμοσχεύσεων
Ψυχοκοινωνική προσαρμογή σωματικά πάσχοντος
Ψυχο-Νευρο-Ανοσολογία
Ψυχο-Νεφρολογία
Ψυχο-Ογκολογία
Ψυχοσωματική Γαστρεντερολογία
Ψυχοσωματική Γυναικολογία
Ψυχοσωματική Ρευματολογία
Ψυχοφαρμακολογία
Ψυχοφυσιολογία
Ψυχωτικές διαταραχές στη σωματική νόσο

ΕΠΙΣΤΗΜΟΝΙΚΟ ΠΡΟΓΡΑΜΜΑ

ΠΕΜΠΤΗ 19 ΜΑΡΤΙΟΥ 2015 ♦ ΑΙΘΟΥΣΑ ΜΑΪΣΤΡΟΣ Α

- 09.00 – 10.30 **ΕΓΓΡΑΦΕΣ - ΥΠΟΔΟΧΗ**
- 10.30 – 12.00 **ΣΤΡΟΓΓΥΛΗ ΤΡΑΠΕΖΑ**
Ψυχοθεραπευτικές παρεμβάσεις σε ειδικά προβλήματα στο γενικό νοσοκομείο
Πρόεδροι: **Α. Ιακωβίδης, Ι. Ιεροδιακόνου-Μπένου**
Βραχεία ψυχοδυναμική παρέμβαση σε μοναδικούς επιζήσαντες τροχαίων
Θ. Κυζιρίδης
Ψυχοδυναμική ψυχοθεραπεία «απώλειας» λόγω αυτοκτονίας
Α. Δαμιανίδου
Ψυχοθεραπευτική παρέμβαση σε ασθενείς με χρόνια αισθητηριακό έλλειμμα
Η. Ανδρουλάκης
Ψυχαναλυτική ψυχοθεραπεία πένθους λόγω αιφνίδιας απώλειας τέκνων στο γενικό νοσοκομείο
Ι. Ιεροδιακόνου- Μπένου
- 12.00 – 12.30 **ΔΙΑΛΕΞΗ**
Πρόεδρος: **Α. Καράβατος**
Εθνοψυχοφαρμακολογία
Στ. Καπρίνης
- 12.30 – 14.00 **ΣΤΡΟΓΓΥΛΗ ΤΡΑΠΕΖΑ**
Ειδικά θέματα στη διπολική διαταραχή
Πρόεδροι: **Κ. Φουντουλάκης, Δ. Δημέλλης**
Διαταραχές προσωπικότητας στη διπολική διαταραχή
Φ. Κουνιάκης
Το διπολικό φάσμα: εμπειρικά δεδομένα
Δ. Δημέλλης
Βασισμένες σε δεδομένα ψυχολογικές παρεμβάσεις στη διπολική διαταραχή
Στ. Μίζιου
Δημιουργικότητα και διπολική διαταραχή
Κ. Φουντουλάκης
- 14.00 – 15.00 **ΜΕΣΗΜΕΡΙΑΝΗ ΔΙΑΚΟΠΗ – POSTERS**

15.00 - 16.30

ΣΤΡΟΓΓΥΛΗ ΤΡΑΠΕΖΑ

Ειδικά θέματα στην ψυχιατρική

Πρόεδροι: **Γ. Καπρίνης, Κ. Φωκάς**

Φαρμακευτική θεραπεία της ανδρικής σεξουαλικής δυσλειτουργίας

Λ. Αθανασιάδης

Νευροαπεικονιστικά ευρήματα στη σχιζοφρένεια

Ε. Παρλαπάνη

Ψυχολογικά συμπτώματα και διαταραχές συμπεριφοράς στην άνοια:

Νέες προσεγγίσεις

Α. Κώνστα

Ειδικές μαθησιακές δυσκολίες: δευτερογενή συναισθηματικά και συμπεριφορικά προβλήματα

Ε. Μπόντη

16.30 – 18.00

ΣΤΡΟΓΓΥΛΗ ΤΡΑΠΕΖΑ

Ερευνητική δραστηριότητα στην κοινωνική ψυχιατρική

Πρόεδροι: **Μ. Σαμακουρή, Γ. Αμπατζόγλου**

Αξιολόγηση του βαθμού κοινωνικής ενσωμάτωσης νοσηλευομένων σε ψυχιατρική κλινική, με τη χρήση της κλίμακας *SIX (Social Inclusion Scale)*

Θ. Βορβολάκος

Διερεύνηση γνωστικών ελλειμμάτων ηλικιωμένων, που προσέρχονται στην πρωτοβάθμια φροντίδα υγείας

Α. Ρογγανάκη

Στάθμιση της κλίμακας *DES (Dissociative Experience Scale)* σε ελληνικό πληθυσμό

Α. Τζίκος

Παράγοντες κινδύνου διαταραχών διατροφής σε μαθητές κατοίκους του Βορείου Έβρου

Σ. Πλιατσκίδου

Συνήθειες ύπνου σε παιδιά προσχολικής και πρώτης σχολικής ηλικίας στη Θράκη

Σ. Τζανάβαρλη

18.00 – 18.30

ΔΙΑΛΕΙΜΜΑ ΚΑΦΕ – POSTERS

18.30 – 19.00

ΔΙΑΛΕΞΗ

Πρόεδρος: **Α. Ιακωβίδης**

Σύνδρομο αυξημένου κινδύνου για ψύχωση: Φαρμακολογικές παρεμβάσεις

Γ. Γαρούφαλος

19.00 - 20.30

ΤΕΛΕΤΗ ΕΝΑΡΞΗΣ
ΠΡΟΣΦΩΝΗΣΕΙΣ
ΕΝΑΡΚΤΗΡΙΑ ΟΜΙΛΙΑ

Πρόεδροι: **A. Ιακωβίδης, I. Νηματούδης**

Από την «πειραματική ιατρική» του Claude Bernard στο «πειραματικό μυθιστόρημα» του Emil Zola

A. Καράβατος

20.30

ΔΕΞΙΩΣΗ ΥΠΟΔΟΧΗΣ

ΠΑΡΑΣΚΕΥΗ 20 ΜΑΡΤΙΟΥ 2015 ♦ ΑΙΘΟΥΣΑ ΜΑΪΣΤΡΟΣ Α

09.00 – 10.30

ΣΤΡΟΓΓΥΛΗ ΤΡΑΠΕΖΑ

Ψυχοογκολογία: κλινικές προσεγγίσεις

Πρόεδροι: **K. Φωκάς, M. Συγγελάκης**

Ανίχνευση δυσφορίας (distress) σε ογκολογικούς ασθενείς

M. Κυράνου

Τι αναμένει ο ογκολόγος από την ψυχοογκολογική υπηρεσία

I. Ξανθάκης

Ψυχοογκολογικό ιατρείο σε γενικό νοσοκομείο

A. Λαζαρίδης

Κατάθλιψη σε ογκολογικούς ασθενείς: Υποδιάγνωση και υποθεραπεία.

Νεότερα δεδομένα

M. Συγγελάκης

10.30 – 12.00

ΣΤΡΟΓΓΥΛΗ ΤΡΑΠΕΖΑ

Νευροψυχολογικά ευρήματα στην κατάθλιψη

Πρόεδροι: **I. Νηματούδης, B. Μποζίκας**

Γνωστικές διαταραχές στην κατάθλιψη

I. Νηματούδης

Επιπτώσεις των γνωστικών ελλειμμάτων στη λειτουργικότητα- θεραπευτική προσέγγιση

Π. Φωτιάδης

Νευροψυχολογική εκτίμηση καταθλιπτικών ασθενών

A. Θεοφυλίδης

12.00 – 12.30

ΔΙΑΛΕΙΜΜΑ ΚΑΦΕ – POSTERS

12.30 – 14.00

ΣΤΡΟΓΓΥΛΗ ΤΡΑΠΕΖΑ

Αλκοόλ και ειδικές ηλικιακές ομάδες

Πρόεδροι: **I. Διακογιάννης, Β. Κόκκας**

Φαρμακολογία του αλκοόλ στις ειδικές ηλικιακές ομάδες

M. Μυρωνίδου

Αλκοόλ και έμβρυο

I. Διακογιάννης

Αλκοόλ και νεαρή ηλικία

Π. Παναγιωτίδης

Αλκοόλ και τρίτη ηλικία

Θ. Κυζιρίδης

14.00 – 15.00

ΜΕΣΗΜΕΡΙΑΝΗ ΔΙΑΚΟΠΗ – POSTERS

15.00 – 16.30

ΣΤΡΟΓΓΥΛΗ ΤΡΑΠΕΖΑ

Οι επιπτώσεις της οικονομικής κρίσης στην ψυχική υγεία:

Νεότερα στοιχεία

Πρόεδροι: **I. Νηματούδης, M. Οικονόμου**

Κοινωνικο-οικονομικό κλίμα σε Ελλάδα και Κύπρο:

Μια πρόκληση για την ψυχική υγεία

K. Σουλιώτης

Οι επιπτώσεις της οικονομικής κρίσης στην ψυχική υγεία του γενικού πληθυσμού: Διαφορές και ομοιότητες ανάμεσα σε Ελλάδα και Κύπρο

M. Οικονόμου

Οικονομική κρίση και χρήση ουσιών

M. Μαλλιώρη

Οι επιπτώσεις της οικονομικής κρίσης στην ψυχική υγεία του εφηβικού πληθυσμού: Ελληνικά ευρήματα

Δ. Αναγνωστόπουλος

16.30 – 17.00

ΔΙΑΛΕΞΗ

Πρόεδρος: **A. Ιακωβίδης**

Η εξέλιξη προκρίνει συναγωνιστικές ή ανταγωνιστικές συμπεριφορές

X. Παπαγεωργίου

17.00 – 17.30

ΔΙΑΛΕΙΜΜΑ ΚΑΦΕ – POSTERS

17.30 – 19.00

ΣΤΡΟΓΓΥΛΗ ΤΡΑΠΕΖΑ

Στρατηγικές αντιμετώπισης της ανθεκτικής κατάθλιψης

Πρόεδροι: **Χ. Παπαγεωργίου, Γ. Γαρυφάλλος**

Νευροβιολογία της ανθεκτικής στη θεραπεία κατάθλιψης

Η. Αγγελόπουλος

Διπλή διαφοροποίηση νευροψυχολογικού προφίλ ατόμων με μείζονα καταθλιπτική διαταραχή με ή χωρίς ένδειξη για ECT

Ε. Τσάλτα

Νευροψυχολογικό προφίλ υποτύπων κατάθλιψης: Μελαγχολική - ψυχωσική κατάθλιψη

Ι. Μιχόπουλος

Έχει νόημα η διάκριση υποτύπων στην κατάθλιψη;

Νευροβιολογικά, νευροαπεικονιστικά και φαινομενολογικά ζητήματα

Ι. Ζέρβας

19.00 – 20.30

ΣΤΡΟΓΓΥΛΗ ΤΡΑΠΕΖΑ

Κατευθυντήριες οδηγίες για τη φαρμακευτική αντιμετώπιση της σχιζοφρένειας

Ομάδα Εργασίας: **Ι. Νηματούδης, Β. Μποζίκας, Π. Φωτιάδης**

Συζητητές: **Β. Μαυρέας, Γ. Γαρυφάλλος, Χ. Παπαγεωργίου**

Εισαγωγικά

Ι. Νηματούδης

Φαρμακευτική αντιμετώπιση στην οξεία φάση

Β. Μποζίκας

Θεραπεία συντήρησης

Π. Φωτιάδης

ΠΑΡΑΣΚΕΥΗ 20 ΜΑΡΤΙΟΥ 2015 * ΑΙΘΟΥΣΑ ΣΙΡΟΚΟ

09.00 – 10.30

ΣΤΡΟΓΓΥΛΗ ΤΡΑΠΕΖΑ

Εμπειρίες κοροϊδίας στην παιδική ηλικία: ο ρόλος του γονεϊκού πλαισίου και η ψυχοπαθολογία στον νεαρό ενήλικα

Πρόεδροι: **Γ. Σίμος, Ν. Ζηλίκης**

Μπορεί το γονεϊκό πλαίσιο να επηρεάσει τη σχέση ανάμεσα σε εμπειρίες κοροϊδίας της παιδικής ηλικίας και το κοινωνικό άγχος στην ενήλικη ζωή;

Κ. Γαβριηλίδου

Οι εμπειρίες κοροϊδίας στην παιδική ηλικία, η αυτοεκτίμηση και η αγχώδης/καταθλιπτική διάθεση στη νεαρή ενήλικη ζωή

Δ. Σαββίδου

Σωματοδυσμορφικά χαρακτηριστικά σε νεαρούς ενήλικες και η σχέση τους με εμπειρίες κοροϊδίας στην παιδική ηλικία

Γ. Σίμος

10.30 – 12.00

ΣΤΡΟΓΓΥΛΗ ΤΡΑΠΕΖΑ

Δημιουργία θεραπευτικού περιβάλλοντος σε μονάδες ψυχικής υγείας

Πρόεδροι: **Στ. Καπρίνης, Κ. Σαββίδου**

Φαρμακευτική θεραπεία ασθενών σε μονάδες ψυχικής υγείας

Στ. Καπρίνης

Σχεδιασμός και εφαρμογή θεραπευτικού προγράμματος συμπεριφορικής - γνωστικής κατεύθυνσης σε μονάδα ψυχικής υγείας

Γ. Γκόγκα

Η οικονομική διαχείριση ως μέρος της θεραπευτικής διαδικασίας σε μονάδα ψυχικής υγείας

Κ. Σαββίδου

Προγράμματα προσαρμοσμένης φυσικής δραστηριότητας σε μονάδα ψυχικής υγείας

Ε. Ρίγγα

12.00 – 12.30

ΔΙΑΛΕΙΜΜΑ ΚΑΦΕ – POSTERS

12.30 – 14.00

WORKSHOP

Ενέσιμα μακράς διάρκειας αντιψυχωτικά σκευάσματα: Κατευθυντήριες οδηγίες και κλινική πρακτική

Συντονιστές: **Ι. Νηματούδης, Π. Φωτιάδης**

ΣΑΒΒΑΤΟ 21 ΜΑΡΤΙΟΥ 2015 ♦ ΑΙΘΟΥΣΑ ΜΑΪΣΤΡΟΣ Α

09.00 – 10.30

ΣΤΡΟΓΓΥΛΗ ΤΡΑΠΕΖΑ

Ανάπτυξη ψυχιατροδικαστικών υπηρεσιών στην Ελλάδα:

Τι είναι απαραίτητο

Πρόεδροι: **Α. Δουζένης, Π. Σακκάς**

Ψυχιατροδικαστικές υπηρεσίες στα καταστήματα κράτησης

Γ. Τζεφεράκος

Εκπαίδευση επαγγελματιών στην ψυχιατροδικαστική προκειμένου να στελεχώσουν δομές και ο ρόλος που θα έχουν σε αυτές

Γ. Καλέμη

Αναγκαστική νοσηλεία: Αλλαγή και βελτίωση του νόμου

Χ. Τσόπελας

Αντιμετώπιση-Θεραπεία τοξικοεξάρτησης στα καταστήματα κράτησης

Δ. Τσακλακίδου

- 10.30 – 12.00 **ΣΤΡΟΓΓΥΛΗ ΤΡΑΠΕΖΑ**
Η θεραπεία των νευροψυχιατρικών διαταραχών της επιληψίας
Πρόεδροι: **Π. Πολυχρονόπουλος, Β. Κιμισκίδης**
Η θεραπεία της κατάθλιψης σε ασθενείς με επιληψία
Φ. Γουρζής
Βασικές αρχές θεραπείας των ψυχωτικών διαταραχών της επιληψίας
Ι. Νηματούδης
Διαταραχές προσωπικότητας και επιληψία - θεραπευτική προσέγγιση
Π. Πολυχρονόπουλος
- 12.00 – 12.30 **ΔΙΑΛΕΙΜΜΑ ΚΑΦΕ - POSTERS**
- 12.30 – 13.00 **ΔΙΑΛΕΞΗ**
Πρόεδρος: **Ι. Νηματούδης**
*Ο Διακρανιακός μαγνητικός ερεθισμός στη σύγχρονη ψυχιατρική
θεραπευτική*
Π. Σακκάς
- 13.00 – 14.00 **ΣΤΡΟΓΓΥΛΗ ΤΡΑΠΕΖΑ**
Συναισθηματικές ψυχώσεις στην εφηβεία
Πρόεδροι: **Ν. Ζηλίκης, Ι. Ιεροδιακόνου-Μπένου**
Εισαγωγικά
Ν. Ζηλίκης
Κλινική εικόνα
Α. Σερντάρη
Ψυχοθεραπευτική αντιμετώπιση
Α. Γρηγοριάδου
Φαρμακευτική αντιμετώπιση
Χ. Ανδρούτσος
- 14.00 – 15.00 **ΜΕΣΗΜΕΡΙΑΝΗ ΔΙΑΚΟΠΗ – POSTERS**
- 15.00 – 15.30 **ΔΙΑΛΕΞΗ**
Πρόεδρος: **Σ. Μποσταντζοπούλου**
Θεραπεία φαρμακοεπαγόμενης όψιμης δυστονίας
Φ. Γουρζής

- 15.30 – 17.30 **ΣΤΡΟΓΓΥΛΗ ΤΡΑΠΕΖΑ**
Η ενασχόληση με τυχερά παιχνίδια στον ενήλικο και εφηβικό πληθυσμό της χώρας
Πρόεδροι: **Γ. Παπαδημητρίου, Χ. Παπαγεωργίου**
Εξαρτήσεις στην εφηβεία - ενασχόληση με τα τυχερά παιχνίδια
Ε. Λαζαράτου
Ενασχόληση με τα τυχερά παιχνίδια στον ενήλικο πληθυσμό: επιπολασμός και παράγοντες κινδύνου
Μ. Μαλλιώρη
Παθολογικός τζόγος: στάσεις και αναπαραστάσεις του γενικού πληθυσμού
Μ. Οικονόμου
Οικονομική κρίση και ενασχόληση με τα τυχερά παιχνίδια: διέξοδα και αδιέξοδα
Κ. Σουλιώτης
Πολιτικές παρεμβάσεις για τη διαχείριση του παθολογικού τζόγου
Χ. Γκόλνα
- 17.30 – 18.00 **ΔΙΑΛΕΞΗ**
Πρόεδρος: **Ι. Διακογιάννης**
Η ψυχοεκπαίδευση ως πεδίο σύγκλισης βιολογικών και ψυχοκοινωνικών παρεμβάσεων
Μ. Οικονόμου
- 18.00 – 18.30 **ΔΙΑΛΕΙΜΜΑ ΚΑΦΕ – POSTERS**
- 18.30 – 19.00 **ΔΟΥΡΥΦΟΡΙΚΗ ΔΙΑΛΕΞΗ LUNDBECK HELLAS**
- 19.00 – 20.30 **ΣΤΡΟΓΓΥΛΗ ΤΡΑΠΕΖΑ**
DSM-5: Κριτική θεώρηση
Πρόεδροι: **Β. Μαυρέας, Ι. Νηματούδης**
Schizophrenia - Attenuated Psychotic Syndrome
Β. Μαυρέας
Cognitive Impairment
Ι. Νηματούδης
Neurodevelopmental Disorders
Ε. Λαζαράτου
- 20.30 **ΛΗΞΗ ΕΡΓΑΣΙΩΝ**

ΣΑΒΒΑΤΟ 21 ΜΑΡΤΙΟΥ 2015 * ΑΙΘΟΥΣΑ ΣΙΡΟΚΟ

- 10.30 – 12.00 **ΣΤΡΟΓΓΥΛΗ ΤΡΑΠΕΖΑ**
Παλαιές και νέες προκλήσεις στην ψυχιατρική νοσηλευτική
Πρόεδροι: **Γ. Γαρούφαλλος, Β. Μποζίκας**
Σχέσεις στην διεπιστημονική ομάδα, κρίση και αντιμετώπιση των συγκρούσεων
Α. Κουφοκώτσιος
Το ΤΕΠ ως πρώτος σταθμός διαχείρισης αυτοκτονικού αρρώστου
Μ. Παπαγγέλου
Ψυχικά ασθενής με βαριά σωματική νόσο στο γενικό νοσοκομείο
Α. Παναγιωτίδης
Ο ρόλος του νοσηλευτή στη συμβουλευτική-διασυνδετική ψυχιατρική
Θ. Σπυριδοπούλου
- 12.00 – 12.30 **ΔΙΑΛΕΙΜΜΑ ΚΑΦΕ – POSTERS**
- 12.30 – 13.30 **WORKSHOP LUNDBECK HELLAS**
- 13.30 – 14.00 **ΔΙΑΛΕΞΗ**
Πρόεδρος: **Α. Ωρολογάς**
Ηθικά διλήμματα στην αντιμετώπιση της πολλαπλής σκλήρυνσης
Ε. Κουτσοράκη
- 14.00 – 15.00 **ΜΕΣΗΜΕΡΙΑΝΗ ΔΙΑΚΟΠΗ – POSTERS**
- 15.00 – 15.30 **ΔΙΑΛΕΞΗ**
Πρόεδρος: **Μ. Μαλλιώρα**
Ψυχοπαθολογικά χαρακτηριστικά κρατουμένων στο ψυχιατρείο κρατουμένων Κορυδαλλού και συσχέτισή τους με το έγκλημα
Α. Δουζένης
- 16.30 – 17.00 **ΔΙΑΛΕΞΗ JANSSEN-CILAG**
Φαρμακοεπαγρύπνηση: Νέα ευρωπαϊκή νομοθεσία & η εφαρμογή της στην Ελλάδα
Ι. Σπύρου

ΓΕΝΙΚΕΣ ΠΛΗΡΟΦΟΡΙΕΣ

ΗΜΕΡΟΜΗΝΙΕΣ ΔΙΕΞΑΓΩΓΗΣ

Πέμπτη 19 - Σάββατο 21 Μαρτίου 2015

ΤΟΠΟΣ

The Met Hotel, 26ης Οκτωβρίου 48, ΤΚ 546 27 Θεσσαλονίκη,
τηλ. +30 2310 017 000

Το ξενοδοχείο και συνεδριακό κέντρο **The Met Hotel** βρίσκεται στη δυτική είσοδο της Θεσσαλονίκης, στην περιοχή του νέου λιμανιού, μόλις 1,8 km από την Πλατεία Αριστοτέλους, το κέντρο της πόλης.

ΟΡΓΑΝΩΣΗ ΣΥΝΕΔΡΙΟΥ – ΓΡΑΜΜΑΤΕΙΑ – ΠΛΗΡΟΦΟΡΙΕΣ

PRAXICON

Εθν. Αντιστάσεως 101, Τ.Κ. 551 34, Καλαμαριά, Θεσσαλονίκη

Τηλ. +30 2310 460 682, 2310 460 652 Fax. +30 2310 435 064

E-mail: info@praxicon.gr Website: www.praxicon.gr

ΜΗΤΕ 0933E60000071200

ΤΕΛΕΤΗ ΕΝΑΡΞΗΣ

Η Τελετή Έναρξης του Συνεδρίου θα πραγματοποιηθεί την Πέμπτη 19 Μαρτίου 2015 στο χώρο του Συνεδρίου.

ΕΚΘΕΣΗ

Κατά τη διάρκεια του Συνεδρίου θα λειτουργεί έκθεση φαρμακευτικών και ιατρικών προϊόντων, όπως και εκδοτικών οίκων και βιβλιοπωλείων, για την ενημέρωση των συμμετεχόντων.

ΔΙΑΚΡΙΤΙΚΟ ΣΗΜΑ ΚΑΙ ΚΑΡΤΑ BARCODE

Για την παρακολούθηση των εργασιών του Συνεδρίου οι σύνεδροι είναι απαραίτητο να φέρουν τη διακριτική κονκάρδα εγγραφής που χορηγείται από τη γραμματεία on site και παρακαλούνται να τη φορούν καθ' όλη τη διάρκεια του Συνεδρίου.

Επίσης, με την εγγραφή του ο κάθε σύνεδρος θα παραλαμβάνει από τη γραμματεία on site **κάρτα με γραμμωτό κωδικό (barcode)**, την οποία θα σκανάρει σε ειδικό μηχάνημα κάθε φορά κατά την είσοδο και έξοδό του από τη συνεδριακή αίθουσα.

Με τον τρόπο αυτό θα γίνεται καταμέτρηση των ωρών παρακολούθησης κάθε συνέδρου και με τη συμπλήρωση του 60% των συνολικών ωρών του προγράμματος θα δίνεται το πιστοποιητικό παρακολούθησης, σύμφωνα με την εγκύκλιο του ΕΟΦ για τη διοργάνωση συνεδρίων.

ΓΛΩΣΣΑ ΣΥΝΕΔΡΙΟΥ

Η επίσημη γλώσσα του Συνεδρίου είναι η Ελληνική. Για τις ξενόγλωσσες ομιλίες θα υπάρχει ταυτόχρονη μετάφραση.

ΣΗΜΑΝΤΙΚΕΣ ΗΜΕΡΟΜΗΝΙΕΣ

Λήξη υποβολής περιλήψεων εργασιών	08/02/2015
Γνωστοποίηση αποδοχής εργασιών μέσω e-mail	16/02/2015
Λήξη υποβολής αρχείων e-posters	02/03/2015

ΠΙΣΤΟΠΟΙΗΤΙΚΟ ΠΑΡΑΚΟΛΟΥΘΗΣΗΣ

Το Πιστοποιητικό Παρακολούθησης θα δίνεται από τη γραμματεία την τελευταία ημέρα του Συνεδρίου, κατόπιν επίδειξης της κονκάρδας εγγραφής και της κάρτας barcode. **Ελάχιστες ώρες παρακολούθησης: το 60% των συνολικών ωρών του Επιστημονικού Προγράμματος.**

Το πιστοποιητικό θα έχει μοριοδότηση από τον Πανελλήνιο Ιατρικό Σύλλογο (CME-CPD Credits).

ΠΡΟΒΟΛΙΚΟΣ ΕΞΟΠΛΙΣΜΟΣ

Στην αίθουσα των εργασιών του Συνεδρίου θα πραγματοποιούνται προβολές με data video projectors και διαφανειών μέσω PowerPoint για τις ανάγκες των ομιλητών.

Παρακαλούνται όλοι οι ομιλητές να παραδίδουν το υλικό της παρουσίασης τους έγκαιρα (τουλάχιστον 1 ώρα πριν την έναρξη της ομιλίας τους) στη γραμματεία του προβολικού εξοπλισμού.

ΔΙΚΑΙΩΜΑ ΣΥΜΜΕΤΟΧΗΣ

Το δικαίωμα συμμετοχής έχει οριστεί ως εξής:

	Μέχρι 31/1/2015	Από 1/2/2015
Ειδικοί ιατροί	80€	100€
Ειδικευόμενοι ιατροί	40€	60€
Λοιπά Επαγγέλματα	20€	40€
Προπτυχιακοί Φοιτητές		10€

ΤΟ ΔΙΚΑΙΩΜΑ ΣΥΜΜΕΤΟΧΗΣ ΠΕΡΙΛΑΜΒΑΝΕΙ:

- Παρακολούθηση των εργασιών του Συνεδρίου
- Παραλαβή της τσάντας και του υλικού του Συνεδρίου
- Παραλαβή κονκάρδας
- Παραλαβή πιστοποιητικού παρακολούθησης
- Καφέ στα διαλείμματα
- Συμμετοχή στις κοινωνικές εκδηλώσεις

ΕΠΙΣΗΜΗ ΙΣΤΟΣΕΛΙΔΑ ΣΥΝΕΔΡΙΟΥ

www.praxicon.gr/psychiatriko.html

ΕΓΓΡΑΦΕΣ

Όσοι επιθυμούν προεγγραφή για τη συμμετοχή τους στο Συνέδριο, παρακαλούνται να συμπληρώσουν ηλεκτρονικά το Δελτίο Εγγραφής στο www.praxicon.gr/psychiatriko.html και να στείλουν το καταθετήριο με fax στο 2310 435 064 **το αργότερο μέχρι τις 17/03/2015**.

Μετά την ημερομηνία αυτή εγγραφές θα γίνονται καθ' όλη τη διάρκεια του Συνεδρίου.
Τα έξοδα συμμετοχής δεν επιστρέφονται.

ΔΙΑΜΟΝΗ – ΚΡΑΤΗΣΕΙΣ ΑΕΡΟΠΟΡΙΚΩΝ ΕΙΣΙΤΗΡΙΩΝ

Η PRAXICON για την καλύτερη εξυπηρέτηση των συνέδρων έχει προβεί στην κράτηση ικανού αριθμού δωματίων στο Ξενοδοχείο Met. Για τις κρατήσεις δωματίων και την έκδοση αεροπορικών εισιτηρίων μπορείτε να απευθύνεστε στη Γραμματεία του Συνεδρίου PRAXICON, τηλ.: +30 2310 460 682, fax: 2310 435 064, E-mail: info@praxicon.gr

ΝΟΜΙΚΗ ΕΥΘΥΝΗ

Οι οργανωτές καθώς και το γραφείο οργάνωσης του Συνεδρίου δεν έχουν καμία ευθύνη για προσωπική βλάβη ή απώλειες οποιασδήποτε φύσεως στους συμμετέχοντες, τα συνοδά μέλη ή για την καταστροφή, απώλεια και κλοπή των προσωπικών τους αντικειμένων.

ΠΑΡΟΥΣΙΑΣΗ ΕΡΓΑΣΙΩΝ - ΥΠΟΒΟΛΗ ΠΕΡΙΛΗΨΕΩΝ

ΠΑΡΟΥΣΙΑΣΗ ΕΡΓΑΣΙΩΝ

Η παρουσίαση εργασιών θα γίνει ΜΟΝΟ σε ηλεκτρονική μορφή (e-posters).

ΠΡΟΘΕΣΜΙΑ ΥΠΟΒΟΛΗΣ ΠΕΡΙΛΗΨΕΩΝ ΤΩΝ ΕΡΓΑΣΙΩΝ: 08/02/2015

Η υποβολή των περιλήψεων των εργασιών γίνεται ΜΟΝΟ ηλεκτρονικά μέσω του Ηλεκτρονικού Εντύπου Περίληψης στην ιστοσελίδα του Συνεδρίου www.praxicon.gr/psychiatriko.html μέχρι τις 8 Φεβρουαρίου 2015.

Απαραίτητος όρος για την κρίση και αποδοχή της εργασίας είναι η καταβολή του δικαιώματος συμμετοχής από έναν τουλάχιστον από τους συγγραφείς και η αποστολή του καταθετηρίου με fax στο 2310 435 064 μέχρι τις 8 Φεβρουαρίου 2015.

ΟΔΗΓΙΕΣ ΓΙΑ ΤΗΝ ΥΠΟΒΟΛΗ ΤΩΝ ΠΕΡΙΛΗΨΕΩΝ ΤΩΝ ΕΡΓΑΣΙΩΝ

Παρακαλείσθε όπως ακολουθήσετε πιστά τις παρακάτω οδηγίες για την υποβολή των περιλήψεων των εργασιών:

- Ο τίτλος της εργασίας να είναι γραμμένος με κεφαλαία στοιχεία και όσο το δυνατόν πιο συνοπτικός.
- Τα ονόματα των συγγραφέων γράφονται: πρώτα ολόκληρο το μικρό όνομα και στη συνέχεια το επώνυμο (με πεζά γράμματα).
- Το ίδρυμα από το οποίο προέρχεται η εργασία γράφεται στην ονομαστική με πεζά γράμματα.
- Το κείμενο της περίληψης να είναι γραμμένο σε γραμματοσειρά Arial 10 και να μην υπερβαίνει τις **250 λέξεις**.
- Η περίληψη πρέπει να είναι δομημένη ως εξής: Εισαγωγή, Σκοπός, Υλικό και Μέθοδοι, Αποτελέσματα και Συμπεράσματα.
- Επιστημονικά υπεύθυνος κάθε υποβαλλόμενης περίληψης θεωρείται αυτός τα στοιχεία του οποίου αναφέρονται στη φόρμα ηλεκτρονικής υποβολής της περίληψης.
- Για την ευχερέστερη διαδικασία υποβολής των περιλήψεων ο τίτλος, οι συγγραφείς και τα κέντρα προέλευσής τους καθώς και το σώμα της περίληψης θα πρέπει να έχουν δημιουργηθεί σε **αρχείο word**.
- Η αποδοχή ή μη της εργασίας σας θα ανακοινωθεί με επιστολή προς τον επιστημονικά υπεύθυνο που υπέβαλε την εργασία και τα στοιχεία του οποίου αναγράφονται στο Ηλεκτρονικό Έντυπο Περίληψης. **Εάν δεν λάβετε επιστολή περί αποδοχής ή μη της εργασίας μέχρι τις 16 Φεβρουαρίου 2015, παρακαλείσθε να επικοινωνήσετε με τη Γραμματεία Οργάνωσης του Συνεδρίου.**

ΣΗΜΕΙΩΝΕΤΑΙ ΟΤΙ:

1. Εφόσον κατατεθεί η εργασία διορθώσεις δεν γίνονται δεκτές.
2. Εργασία που δεν τηρεί όλες τις παραπάνω προϋποθέσεις δεν γίνεται δεκτή.
3. Εργασία που ο ένας τουλάχιστον από τους συγγραφείς δεν έχει καταβάλει το δικαίωμα εγγραφής δεν κρίνεται περαιτέρω.
4. Είναι αυτονόητο ότι η καταβολή του δικαιώματος εγγραφής στο Συνέδριο δεν συνεπάγεται την αυτόματη αποδοχή της εργασίας. Σε περίπτωση μη αποδοχής δεν προβλέπεται επιστροφή του δικαιώματος εγγραφής.
5. Η Οργανωτική Επιτροπή διατηρεί το δικαίωμα να ζητήσει περισσότερες πληροφορίες για τα δεδομένα των εργασιών που υποβάλλονται.
6. Όλη η αλληλογραφία για την αποδοχή των εργασιών και τον τρόπο ανακοίνωσης θα γίνεται ΜΟΝΟ ηλεκτρονικά στο e-mail info@praxicon.gr.

Ο επιστημονικά υπεύθυνος κάθε εργασίας θα πρέπει να φροντίσει για την λεπτομερή και ορθή συμπλήρωση των στοιχείων αλληλογραφίας του, ώστε να μην υπάρξει πρόβλημα στην ηλεκτρονική αλληλογραφία για ενημέρωσή του περί αποδοχής ή μη της εργασίας.

Σε περίπτωση που δεν είναι επαρκώς και σωστά συμπληρωμένα όλα τα στοιχεία στο ηλεκτρονικό έντυπο περιλήψης, η εργασία δεν θα μπορέσει να σταλεί στη γραμματεία του συνεδρίου.

ΟΔΗΓΙΕΣ ΓΙΑ ΤΗΝ ΥΠΟΒΟΛΗ E-POSTERS

Οι εργασίες θα προβάλλονται σε ηλεκτρονική μορφή (e-poster).

Ως ημερομηνία λήξης της προθεσμίας υποβολής των e-posters ορίζεται η

2 Μαρτίου 2015.

Τα αρχεία πρέπει να είναι **σε μορφή PowerPoint (ppt, pptx)** και ειδικότερα:

- σε μία μοναδική διαφάνεια
- σε οριζόντια διάταξη (landscape)
- σε γραμματοσειρά μεγέθους 9 και πάνω
- με στατικές εικόνες ή animations (χωρίς βίντεο ή διαδικτυακούς συνδέσμους)
- σε μέγεθος έως **10Mb** το καθένα

Η αποστολή των αρχείων θα γίνεται απευθείας μετά την αποδοχή της αντίστοιχης εργασίας στη **Sonar Acoustics – Sound & Vision systems**, στο e-mail info@sonaracoustics.gr. Στο e-mail σας παρακαλούμε να αναφέρετε το Ονομ/νυμό σας, τον αριθμό και τον τίτλο της εργασίας σας (e-poster). Μόλις στείλετε το e-poster σας θα παραλάβετε e-mail επιβεβαίωσης παραλαβής και καταχώρησης.

Σε περίπτωση που δεν παραλάβετε επιβεβαιωτικό e-mail μέσα στις επόμενες 24 ώρες, παρακαλούμε να επικοινωνήσετε με το υπεύθυνο γραφείο στο info@sonaracoustics.gr. Σε διαφορετική περίπτωση η ευθύνη μη παρουσίασης του e-poster δεν βαρύνει τον οργανωτή.

Για οποιαδήποτε περαιτέρω πληροφορία σχετικά με τα ηλεκτρονικά αρχεία powerpoint παρακαλώ επικοινωνήστε με e-mail στο info@sonaracoustics.gr.



ΕΠΙΣΤΗΜΟΝΙΚΕΣ ΕΚΔΟΣΕΙΣ
ΠΑΡΙΣΙΑΝΟΥ Α.Ε.

www.parisianou.gr • medbooks@parisianou.gr

Ακολουθήστε μας

Εκδόσεις Παρισιάνου

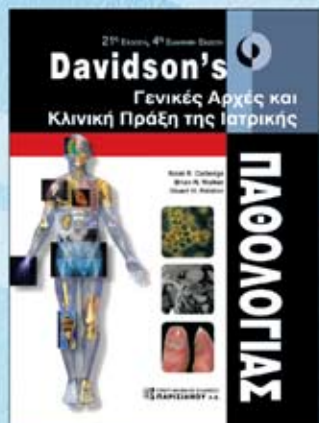

**Υποκατάστημα
"Μαρία Γ. Παρισιάνου"**
Ναυαρίνου 20
106 80 Αθήνα
Τηλ.: 210 36 10 519
210 36 15 047
Fax: 210 36 16 424

**Υποκατάστημα
"Γρηγόριος Κ. Παρισιάνος"**
Μικρός Ασίας 76
115 27 Γουδί
Τηλ./Fax: 210 74 75 275

**Υποκατάστημα
Θεσσαλονίκης**
Παναγιώτ. Δέδης 5
546 35 Θεσσαλονίκη
Τηλ.: 2310 200 717
Fax: 2310 200 767

Γραφικές Τέχνες
Ιωάννη Ράλλη 21
144 52 Μεταμόρφωση
Τηλ.: 210 28 15 902
210 28 55 183
Fax: 210 28 17 264

